

Nota:

- Elementele reprezentate cu culoare rosie sunt considerate propuse prin acest proiect;

LEGENDA:

- ① Tencuiala decorativa de exterior culoare alb
- ② Tencuiala decorativa de exterior culoare gri antracit
- ③ Soclu - Tencuiala decorativa de exterior culoare gri antracit
- ④ Tamplarie din Aluminu culoare gri antracit
- ⑤ Invelitoare din tabla metalica ondulata
- ⑥ Jgheab metallic
- ⑦ Burlan metallic
- ⑧ Parazapezi
- ⑨ Scara exterioara din beton
- ⑩ Balustrada metalica vopsita in camp electrostatic culoare gri
- ⑪ Copertina din beton prevazuta cu sarpanta si invelitoare
- ⑫ Rampa pentru persoane cu dizabilitati prevazuta cu balustrada de protectie
- ⑬ Scara exterioara metalica de acces in pod vopsita in camp electrostatic culoare gri
- ⑭ Stalp metallic de sustinere scara acces pod vopsit in camp electrostatic culoare gri

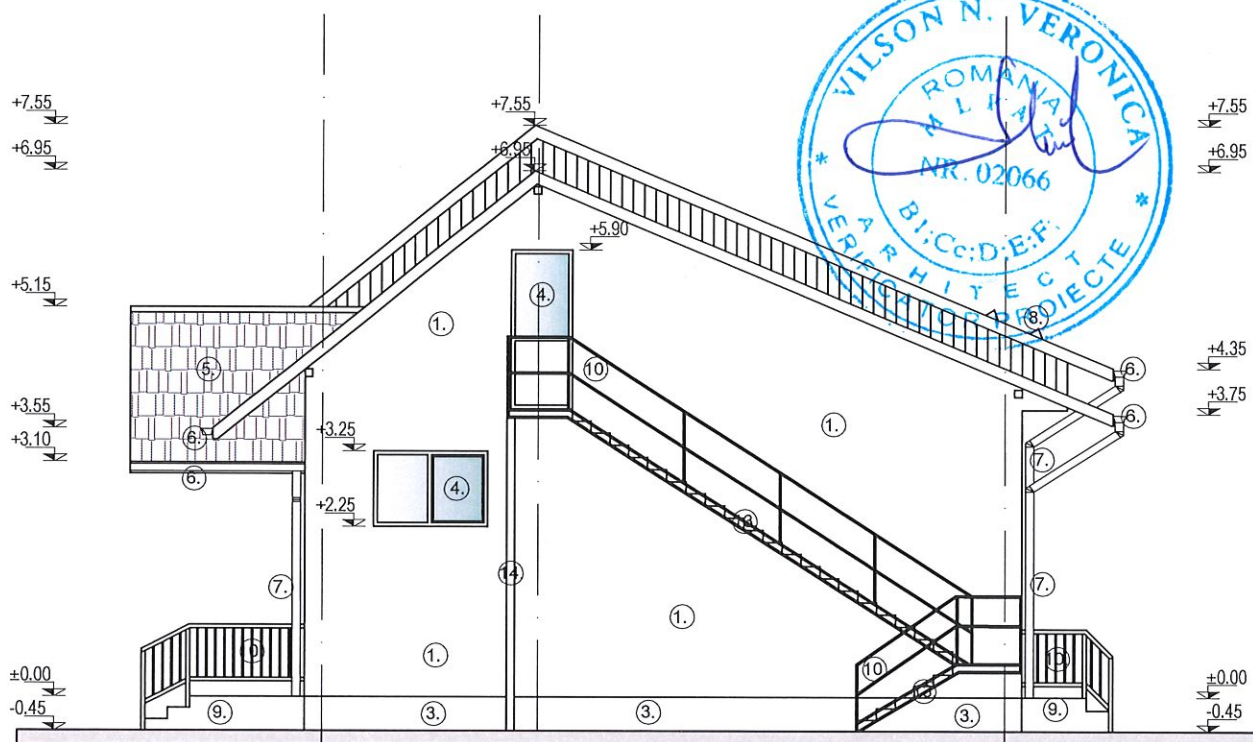





ORDINUL ARHITECTILOR
DIN ROMANIA
TNA 7404
Călin Ioan
VLĂȘAN
Arhitect cu drept de semnătură



CATEGORIA DE IMPORTANTA: "C"
CLASA DE IMPORTANTA A CLADIRII: III
ZONA SEISMICA: $a_g=0.25g$, $T_c=0.7s$
GR. DE REZISTENTA LA FOC: "II"
RISC DE INCENDIU: MIC

ACEST DESEN ESTE PROPRIETATEA INTELECTUALA A SC 2 GMG CONSTRUCT SRL

REPRODUCEREA POATE FI FACUTA NUMAI CU ACORDUL SI IN CONDITIILE STABILITE DE SC 2 GMG CONSTRUCT SRL

Verificator/Expert				Nume	Semnatura	Cerinta	Referat nr./ Expertiza Nr./ Data	
PROIECTANT GENERAL:							Titlu proiect: MODERNIZAREA SI DOTAREA CENTRULUI DE ZI PENTRU PERSOANE ADULTE CU DIZABILITATI PITESTI	Proiect: 06/2024
				S.C. 2 GMG CONSTRUCT S.R.L. CLUJ-NAPOCA, STR. GH. DIMA NR.39A/34, JUD. CLUJ J12/293/2007, CUI: RO20713550 Tel. 0740195768, E-mail: inform@brou@yahoo.ro				
PROIECTANT DE SPECIALITATE:							Amplasament: Loc. Pitesti, Bdul. Petrochimistilor, nr. 18, Jud. Arges	
				S.C. 2 GMG CONSTRUCT S.R.L. CLUJ-NAPOCA, STR. GH. DIMA NR.39A/34, JUD. CLUJ J12/293/2007, CUI: RO20713550 Tel. 0740195768, E-mail: inform@brou@yahoo.ro				
		NUME	SEMNTATURA	Scara: 1:100	Beneficiar: DGASPC ARGES			Faza: D.A.L.I.
SEF PROIECT	arh. Vlasan C.							
PROIECTAT	arh. Vlasan C.		Data: 2024	FATADA NORD-EST - CORP C1 - PROPUNERE			Plansa: A.17	
DESENAT	arh. Vlasan C.	